

Chemin rurale "A la marche"

Points rattachés au système géodésique R.G.F. 93,
projection conique conforme 44 : classe de précision 2.

Coordonnées des Sommets			
MAT	X	Y	Désignation
B.1	1524964.87	3178459.25	Borne nouvelle
B.2	1524985.64	3178421.82	Borne nouvelle
B.3	1524988.13	3178408.23	Borne nouvelle
B.4	1524983.34	3178404.73	Borne nouvelle
B.5	1524981.30	3178415.63	Borne nouvelle
B.6	1524961.73	3178452.76	Borne nouvelle
B.7	1524955.56	3178460.12	Borne ancienne
B.8	1524959.54	3178463.08	Borne nouvelle
Coordonnées des points d'appuis			
A.9	1524937.89	3178457.41	Angle bâti
A.10	1524952.03	3178449.59	Angle bâti
A.11	1524948.67	3178443.45	Angle bâti

Servitude de passage à constituer :
fonds servant = N° 1339
fonds dominants = No 209, 1070, 1071, 1099, 1102, 1103, 1231.

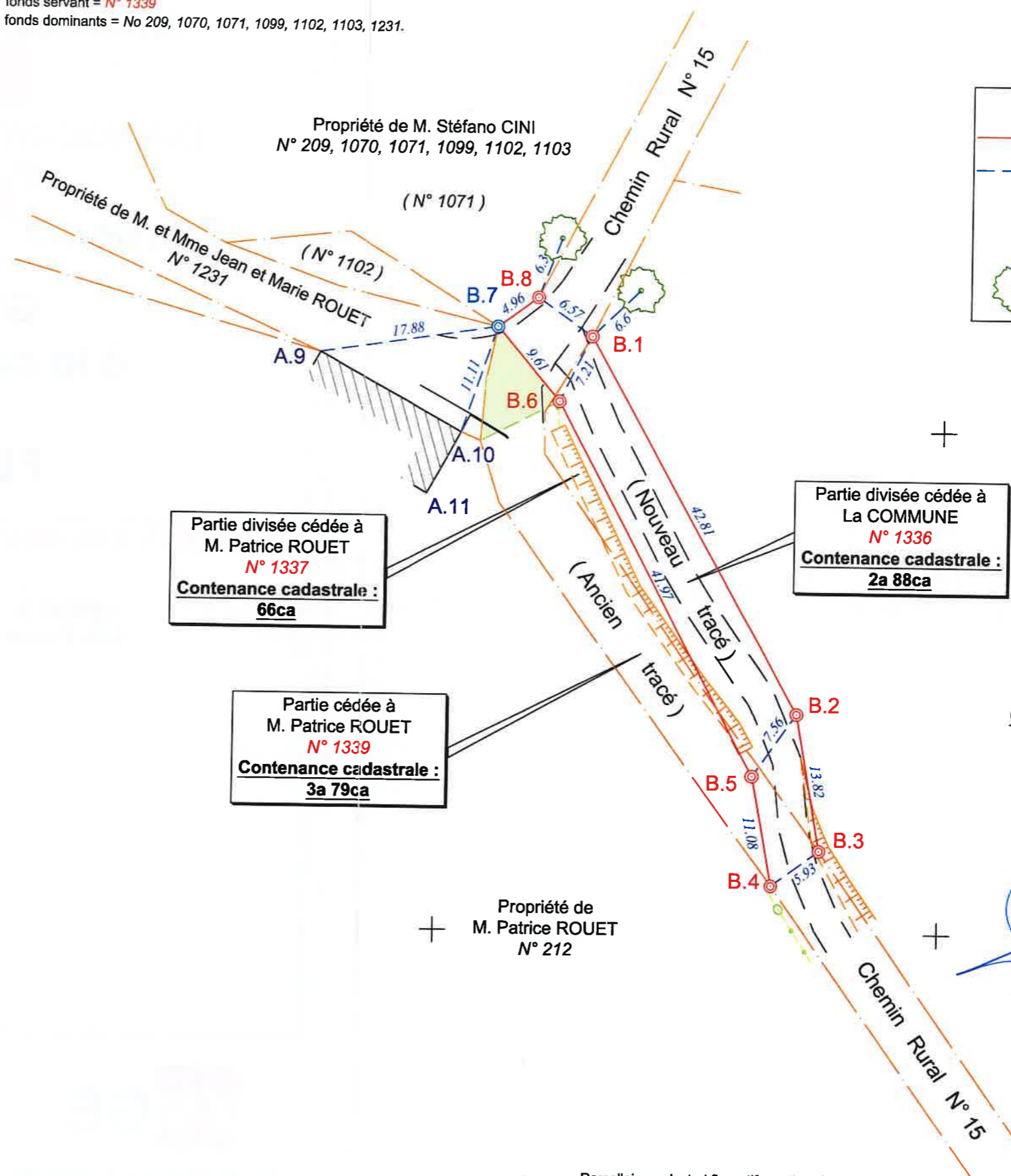

LEGENDE :

- Limite nouvelle
- - - Cotation
- Borne nouvelle
- Borne ancienne
- Arbre

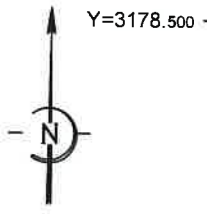

B.1 à B.6 : bornes nouvelles
B.7 : borne ancienne issue du Procès-Verbal de Délimitation et de Bornage dressé le 19/09/1991 par M. Jean-Marie RECH, Géomètre-Expert Foncier à FLEURANCE (Réf. F91179)
A.9 à A.11 : angles bâtis

- Tous les points ont été définis et validés le 25/02/2019, en présence de :
- M. Patrice ROUET, propriétaire et représentant le GFA DE BIGOURDAS
 - M. Régis LAGARDERE, représentant La COMMUNE
 - M. Jean ROUET, propriétaire indivis et représentant Mme Marie ROUET, propriétaire indivise
 - M. Stefano CINI, propriétaire

Ref : F18146_2019_02_25_D1_DA
Echelle : 1/500

Parcelle cadastrale figuratif mentionné à titre indicatif. Cette limite issue de la documentation fiscale n'a pas fait, à la demande des parties, l'objet d'une délimitation contradictoire. Elle est incertaine et n'a aucune valeur juridique.

